

10 PLANTA BAIXA - DEMOLIÇÕES
1 : 75

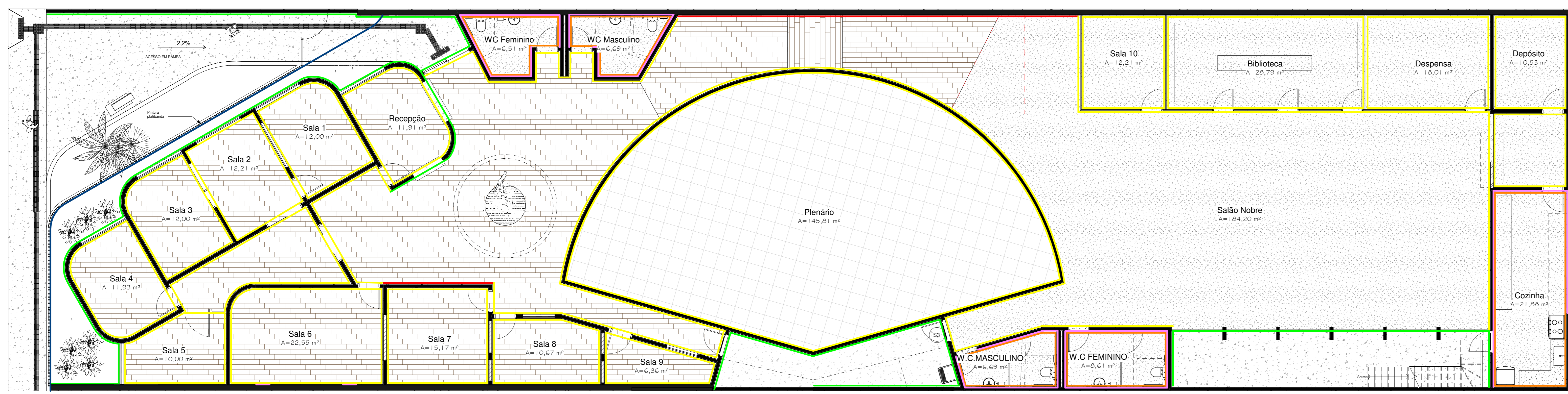

11 PLANTA BAIXA - PINTURA
1 : 75

TABELA LEGENDA DE COR PARA PINTURA	
	Pintura tinta látex PVA 2 demãos na cor Elefante (referência de cor catálogo da Suvini)
	Pintura em tinta acrílica 2 demãos na cor Grisalho (referência de cor catálogo da Suvini)
	Pintura em tinta acrílica na cor Grafite Lapiseira (referência de cor catálogo da Suvini)
	Pintura em tinta látex PVA na cor Branco Neve (referência de cor catálogo da Suvini)
	Pintura em tinta látex PVA na cor Gelo (referência de cor catálogo da Suvini)
	Revestimento em Massa Acrílica

*OBS 1: Pintura do teto será em todos os ambientes em tinta látex PVA na cor Branco Neve (referência de cor catálogo Suvini)
 * OBS 2: As cores utilizadas foram retiradas do catálogo de cores da Suvini apenas para referência de cores.
 *OBS 3: Grades, portas metálicas e janelas receberão pintura esmalte na cor Azul Marinho.

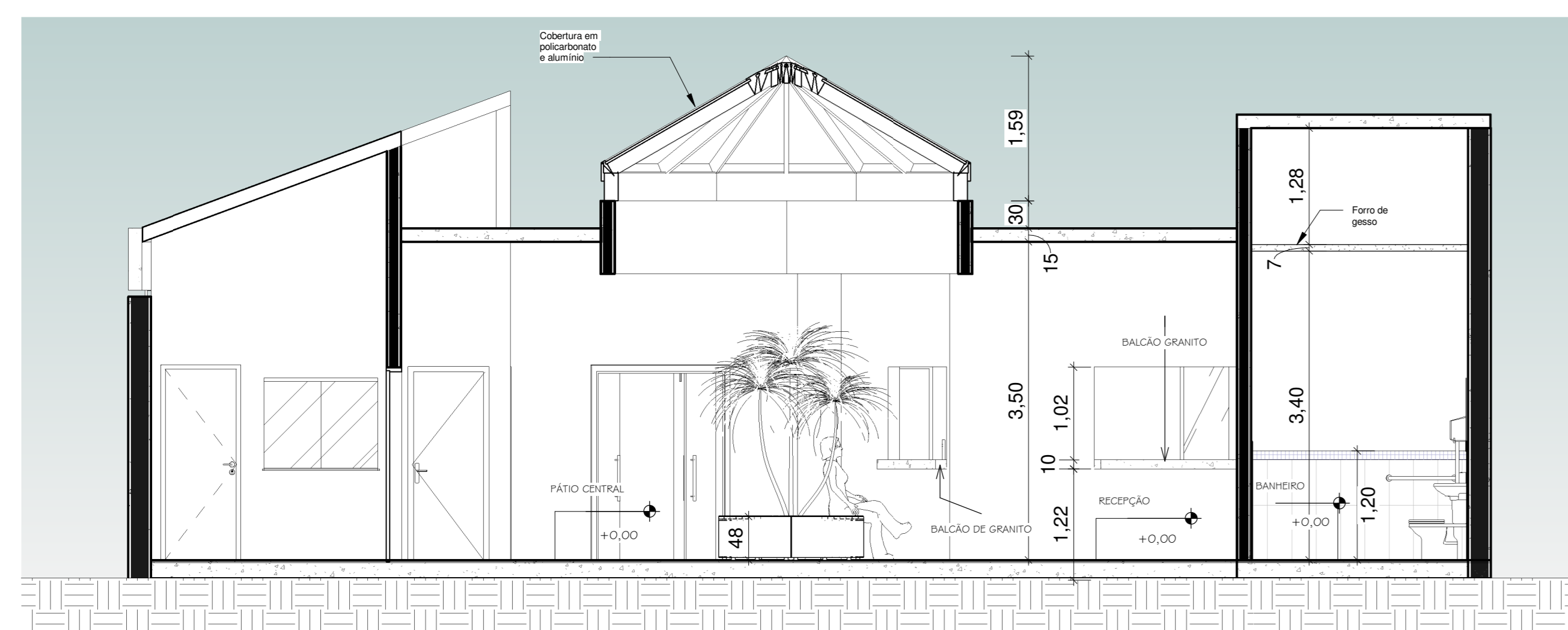

11 CORTE 1
1 : 50

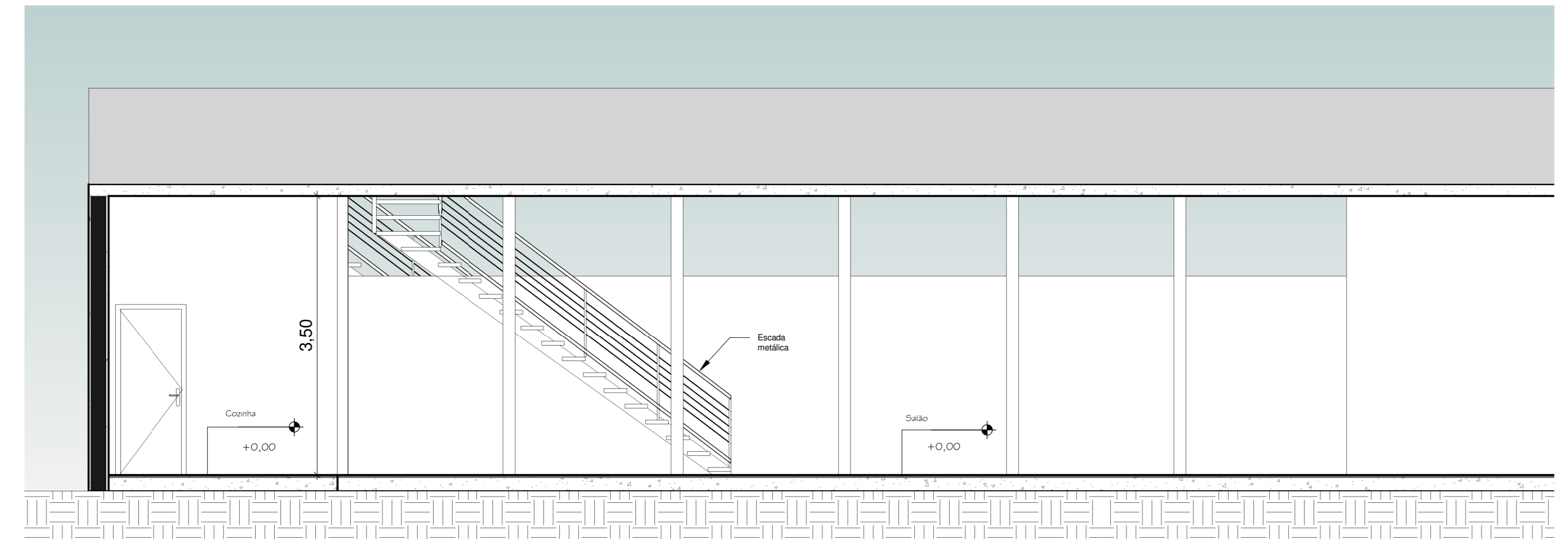

12 Corte 2
1 : 50

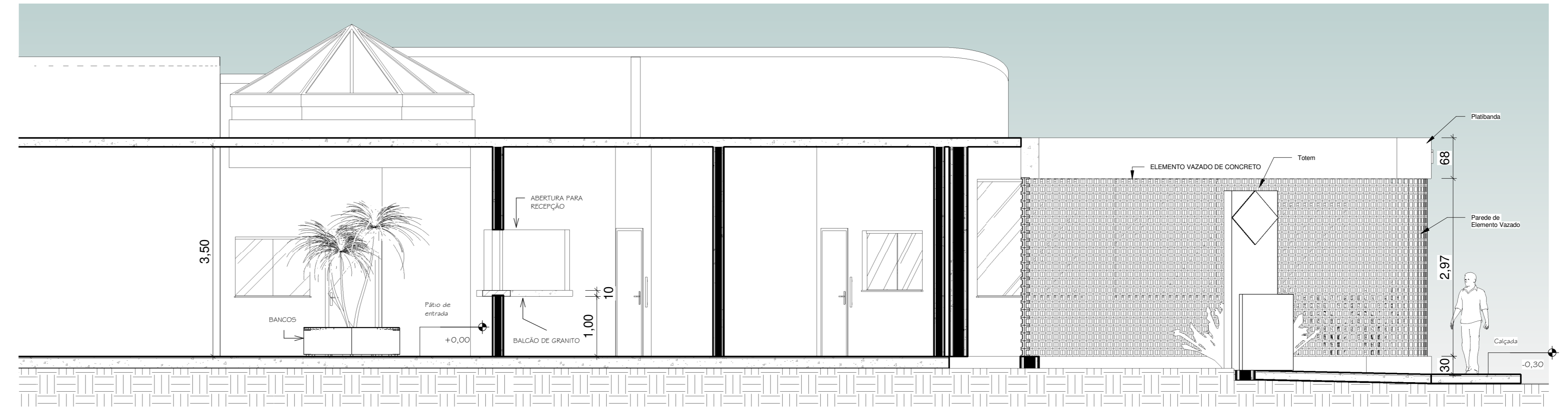

13 Corte 2
1 : 50

PROJETO ARQUITETÔNICO		FOLHA 2/3				
DESCRIÇÃO:	PROJETO ARQUITETÔNICO DE REFORMA - CÂMARA MUNICIPAL DE ITAÚ DE MINAS					
LOCAL:	PRACA MONSENHOR ERNESTO GAVICCHOLI, 366 BARRIO CENTRO, CIDADE: ITAÚ DE MINAS ESTADO: MINAS GERAIS					
PROPRIETÁRIO:	NOME: CÂMARA MUNICIPAL DE ITAÚ DE MINAS CNPJ: 23.767.072/0001-64					
ARQUITETA:	GABRIELA RENNO SCHAVETTO VASCONCELOS					
Nº CAU:	AB2051-3					
ESCALA:	INDICADAS	DATA: AÇO/2022				
ASSUNTO:	PLANTA BAIXA DE PINTURA PLANTA BAIXA DE DEMOLIÇÃO DETALHAMENTO DE ESCADA TABELA LEGENDA DE COR PARA PINTURA	<p>DESCRIÇÃO E APROVAÇÃO DO PROJETO:</p> <p>REVISOR: GABRIELA RENNO SCHAVETTO VASCONCELOS RESPONSÁVEL TÉCNICO: GABRIELA RENNO SCHAVETTO VASCONCELOS ARQUITETA: CAU: AB2051-3 PRT:</p> <p>PRESIDENTE DA CÂMARA MUNICIPAL DE ITAÚ DE MINAS: JOSEANA MATIAS</p>				
ÁREAS:	<table border="1"> <tr> <td>ÁREA DO TERRENO</td> <td>900,00 m²</td> </tr> <tr> <td>ÁREA DA CONSTRUÇÃO</td> <td>198,00 m²</td> </tr> </table>	ÁREA DO TERRENO	900,00 m²	ÁREA DA CONSTRUÇÃO	198,00 m²	
ÁREA DO TERRENO	900,00 m²					
ÁREA DA CONSTRUÇÃO	198,00 m²					
CAMBOS DA PREFEITURA						